TREPPENTRITT

- Extrem hohe Stabilität für starke Beanspruchung.
- Wahlweise mit Handlauf für noch mehr Arbeitssicherheit.

Merkmale:
- **Zulässige Belastung 150 kg (1,5 kN).**
- **Stufentiefe: 232 mm.**
- **Versand erfolgt in einzelnen Bauteilen.**
- **Nach EN 14183.**

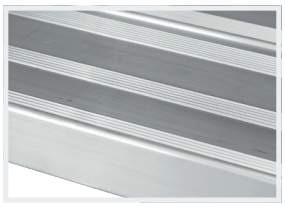

Stufenzahl	2	3	4
Holm (ca. mm)	40	40	40
Standhöhe (Höhe oberste Stufe) (ca. m)	0,48	0,72	0,96
Reichhöhe (ca. m)	2,48	2,72	2,96
Stufenbreite oberste Stufe (ca. mm)	585	571	556
Stufenbreite unterste Stufe (ca. mm)	600	600	600
Ausladung (ca. m)	0,68	0,95	1,21
Gewicht (ca. kg)	7,1	9,7	11,4
Best.-Nr.	687526	687536	687546
Preis ohne MwSt. €	314,00	391,00	486,00

Empfohlenes Zubehör:

Haltevorrichtung

S. 111

Rollenset

S. 112